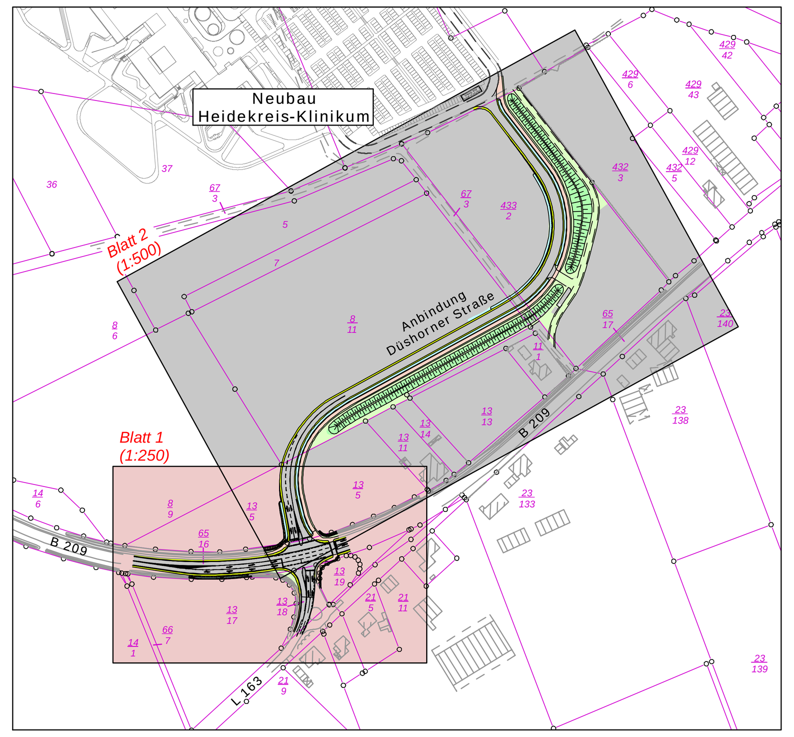

Höhen beziehen sich auf NHN (DHHN 2016) - Koordinatensystem UTM 32

AUSFÜHRUNGSPLANUNG

22.06.2026

	Änderungen	Datum	genehmigt:

ING.-GESELLSCHAFT HINDRICK STÜVEL mbH
BAUWESEN UND VERMESSUNGSTECHNIK-VBI
Poststraße 3-5 * 21218 Seevetal * Telefon: (04105) 61620 * FAX: 616263

22039	Datum	Zeichen
bearbeitet	11.2025	Gaser/Hell.
gezeichnet	11.2025	Wiest
geprüft	11.2025	

Heidekreis Klinikum gGmbH

Rechnungsjahr: | Haushaltsstelle: | Az:

Bauvorhaben:

Neubau der Erschließungsstraße Süd einschl. KP B209 / L 163 / HKK

Planbezeichnung:

Markierungs- und Beschilderungsplan

Plan Nr. 35 / 1
Plangröße 132 x 75
Maßstab 1:250

Zur Ausführung freigegeben:
Walsrode, den 11.05.2026
Heidekreis-Klinikum gGmbH
Im Auftrage: gez. Burmester

Straßenbaubehördlich geprüft:
Verden, den ....
Niedersächsische Landesbehörde für Straßenbau und Verkehr
Im Auftrage: ....

22.06.26 35-01-Mark_u_Beschilderungsplan-250.PLT

Quelle: Auszug aus den Geobasisdaten der Niedersächsischen Vermessungs- und Katasterverwaltung
© 2023 LGLN Landesamt für Geoinformation und Landentwicklung Niedersachsen (LGLN)

Die Lage der Versorgungsleitungen wurde nachrichtlich übernommen und dient ausschließlich der unverbindlichen Unterichtung.
Die Tiefenlage entspricht den allgemeinen üblichen Verlegetiefen.
Für die Richtigkeit der Angaben kann keine Gewähr übernommen werden.

ZEICHENERKLÄRUNG

Kreisgrenze	Schaltschrank/Briefkasten	Stahlgittermast	Ablauf vorh./gepl.	Einfahrt/Eingang unbef.	
Gemarkungsgrenze	Mauer	Stahlrohrmast	Verkehrsschilder	Einfahrt/Eingang bef.	
Flurgrenze	Hecke	Beton-/ Holzmast	Schacht RW vorh.	Kanal vorh.-Abbruch	
Grenze vorh.	Zaun	Ober-/Unterflurhydrant	Schacht SW vorh.	RW-K. vorh./gepl.	
Grenze gepl.	B-Plan Grenze	Laterne vorh./gepl.	Schacht gepl./Pumpenschacht	SW-K. vorh./gepl.	
	Schilderpfahl Wasser/Gas	Schieber Wasser/Gas	Mulde / Graben	Druckl. vorh./gepl.	

Ak = Akazie	Er = Erle	Lä = Lärche	Rd = Rotdorn
Ah = Ahorn	Es = Esche	Li = Linde	Ro = Robinie
Bi = Birke	Fi = Fichte	O = Obstbaum	Vo = Vogelbeere
Bu = Buche	Ka = Kastanie	P = Pappel	W = Weide
Ei = Eiche	Ki = Kiefer	Pl = Platane	

Bestandsvermessung durchgeführt am 04.2023
Vermessungstechn. Feldvergleich durchgeführt am ...

RKS	Rammkernsondierung	SG	Schürfgrube
BS	Bohrsondierung	BK	Bohrkern